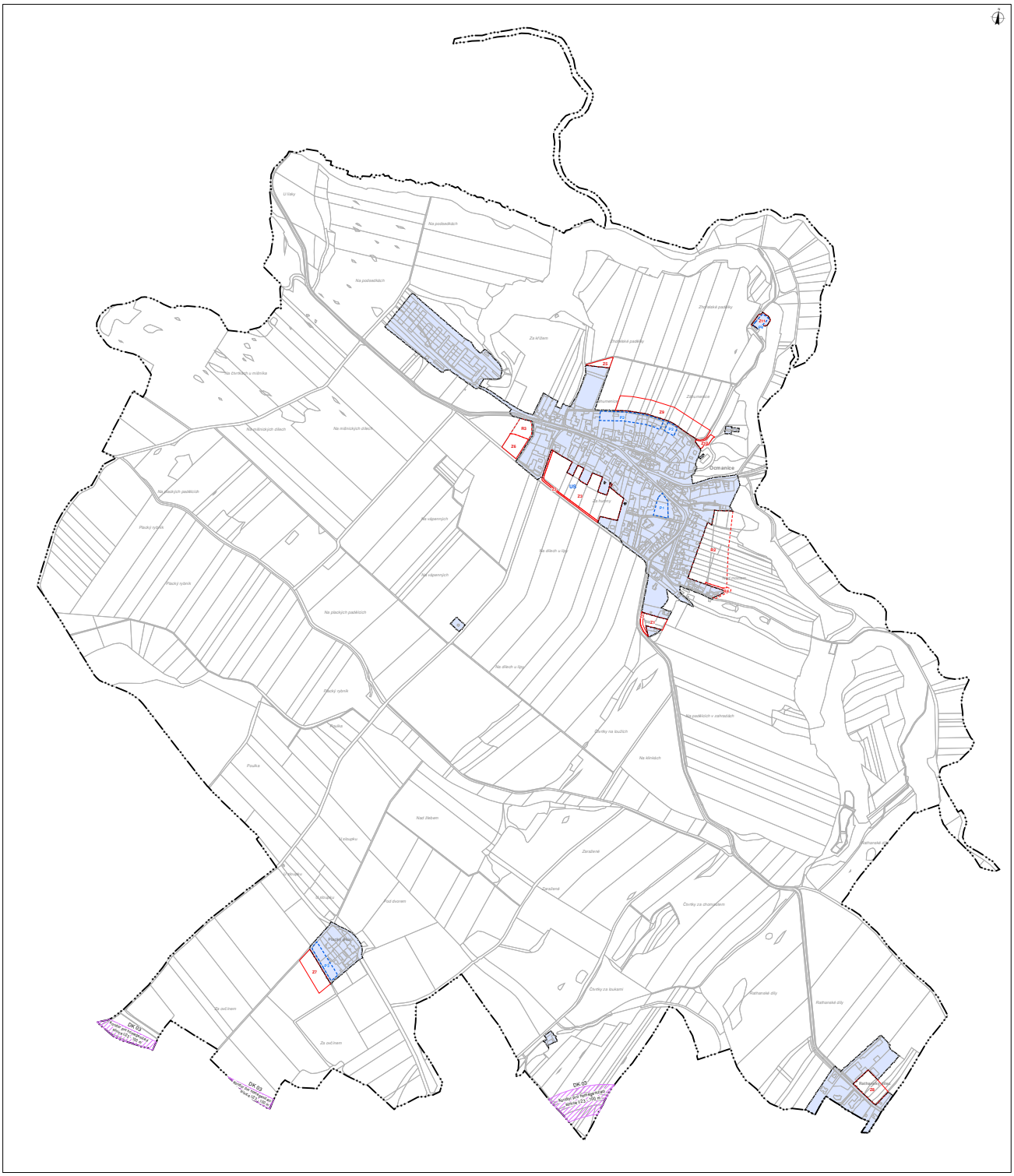

ÚZEMNÍ PLÁN

Ocmanice

Úplné znění územního plánu po vydání změny č. 1

Výkres základního členění

STAV	NÁVRH	
		Hranice katastrálního území
		Hranice zastavěného území ke dni 30. 11. 2017
	Z11	Hranice zastavitelných ploch
	P1	Plochy přestavby
	RS1	Plochy rezerv
	US	US - územní studie Plocha Z3 - výstavba je podmíněna zpracováním územní studie
	DK03	Koridor k homogenizaci silnice I/23

ZÁZNAM O ÚČINNOSTI

ÚPLNÉ ZNĚNÍ ÚZEMNÍHO PLÁNU OCMANICE PO VYDÁNÍ ZMĚNY Č. 1

Územní plán vydal správní orgán:	Pořizovatel:	Razítko:
Zastupitelstvo obce Ocmanice	**MěÚ Náměšť nad Oslavou** **Odbor výstavby a územního rozvoje** **Úřad územního plánování**	
Pořizovatel Části: pořízení změny: 1	Oprávněná úřední osoba pořizovatele: **Mgr. Zdeněk Kundera** vedoucí Úřadu územního plánování	
Datum nabytí účinnosti pořízení změny:		

ATELIER ÚZEMNÍHO PLÁNOVÁNÍ A ARCHITEKTURY
Ing.arch. Vlasta ŠKRANKA, Sosnová 22, 620 00 BRNO
tel.: 541 324 967 e-mail: v.skranka@volny.cz

Pořizovatel:	Městský úřad Náměšť nad Oslavou
Zhotovitel:	Ateliér Úřad Ocmanice
Zakázkové číslo:	01-0616
Datum:	srpen 2019
Měřítko:	1 : 5000

Zodpovědí řešitelé:

Ing.arch. Vlasta ŠKRANKA	Zodpovědný projektant
Ing. Jana MACHOVÁ, DiplOKA	Koordinátor ÚSES
Ing. Jiří VYSOUDIL	Zastavené území a koncepce
Ing. Pavel ŠILHAVÝ, Ph.D.	Energetika, zásobovací řady a spoje
Hydrogeo Praha, a.s.	Zásobování pitnou vodou
Ing. David MIKOLÁŠEK, Aqua-agent PSG, a.s.	Povodí ohrožené a generel dílčí
Ing. Jan ŠKRANKA	Digitální zpracování

Mapové podklady je MVE - digitální katastrální mapa
V Brně je jako ev.č. DUBA0281 - S-JTSK Praha.
SPÚ jako ev.č. ORAV - S-JTSK Praha.

1